

Proetica

CAPÍTULO PERUANO DE  TRANSPARENCY INTERNATIONAL

Mapa Inversiones Perú País Minero



GUÍA DE NAVEGACIÓN PARA
EL EJERCICIO DE AUDITORÍAS
CIUDADANAS A PROYECTOS DE
INVERSIÓN PÚBLICA

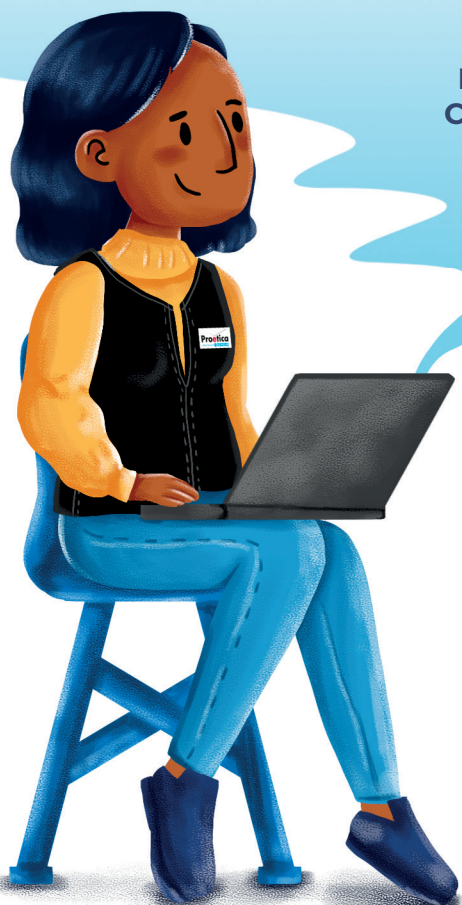

GORDON AND BETTY
MOORE
FOUNDATION

Proetica

CAPÍTULO PERUANO DE  TRANSPARENCY INTERNATIONAL

Mapa Inversiones Perú País Minero

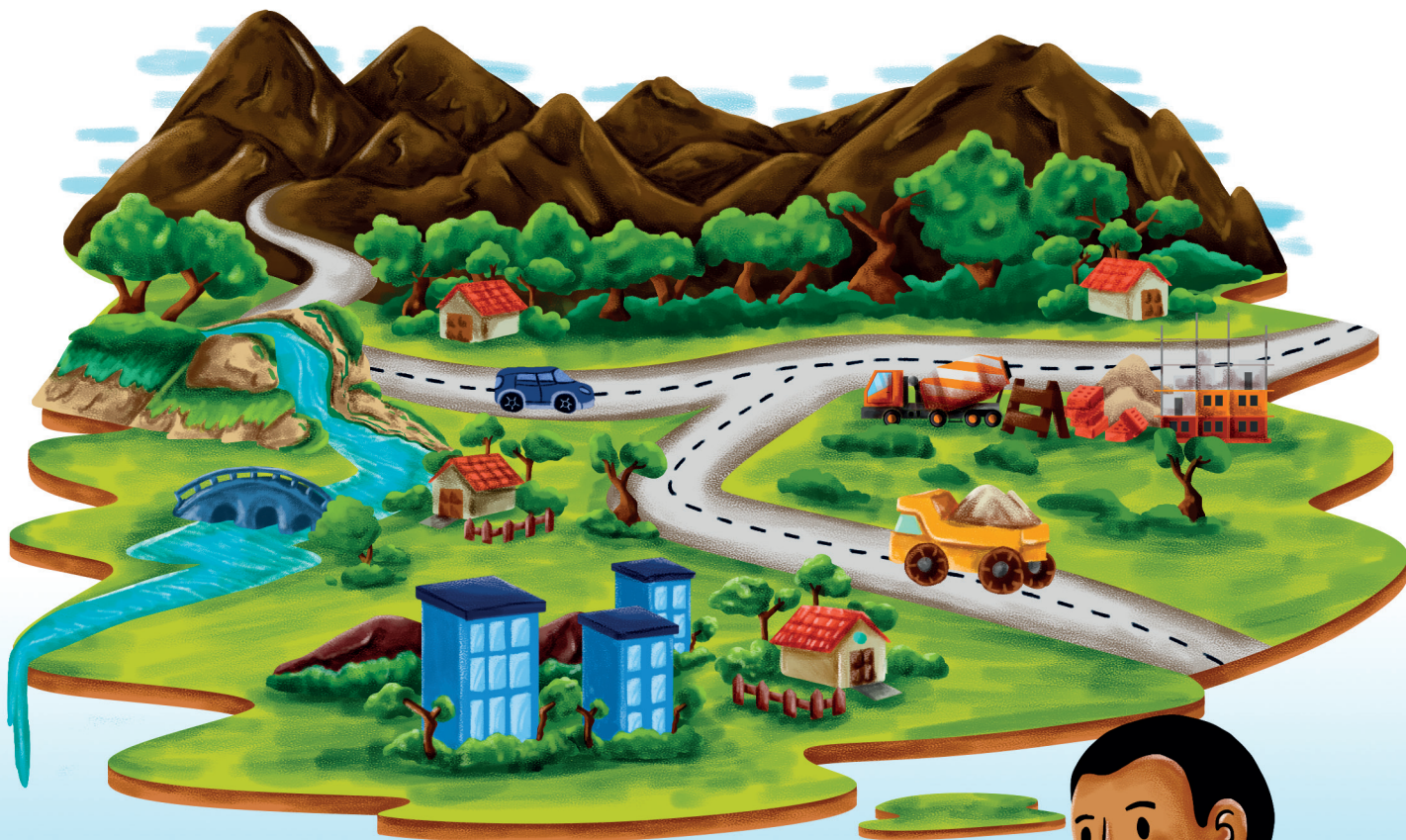

GUÍA DE NAVEGACIÓN PARA
EL EJERCICIO DE AUDITORÍAS
CIUDADANAS A PROYECTOS DE
INVERSIÓN PÚBLICA



GORDON AND BETTY
MOORE
FOUNDATION



Capítulo Peruano de Transparencia Internacional
Manco Cápac 826, Miraflores - Perú
Teléfono: (511) 446 8941 / 446 8943
Correo electrónico: proetica@proetica.org.pe

Web: www.proetica.org.pe
Twitter: @ProeticaPeru
Facebook: /ProeticaPeru
Youtube: /Proetica Perú
Instagram: /proetica_peru

Elaborado por el Programa de Auditoría Ciudadana y
Gobierno Abierto

Coordinación: Carlos Arroyo Vivanco
María Alejandra Saravia Pinazo

Corrección de estilo: Mayra Pérez Márquez
Diseño y diagramación – KIPU VISUAL S.A.C.
Primera edición - Año 2021

Publicación realizada en el marco del
proyecto:
MapaInversiones, Perú País Minero y
Mapa Regalías.
Este proyecto es financiado por la
Fundación Gordon and Betty Moore.

Con la colaboración de:



C O N T E N I D O

4

Presentación

¿Qué contiene esta cartilla?

4

5

Participación, auditoría ciudadana
y transparencia de la administración pública

Inversión pública y los recursos captados
por la industria extractiva

6

9

Conociendo la plataforma
MapalInversiones Perú País Minero

Participación Ciudadana
en MapalInversiones
Perú País Minero

23

25

Ficha de auditoría ciudadana
a través de la plataforma
MapalInversiones



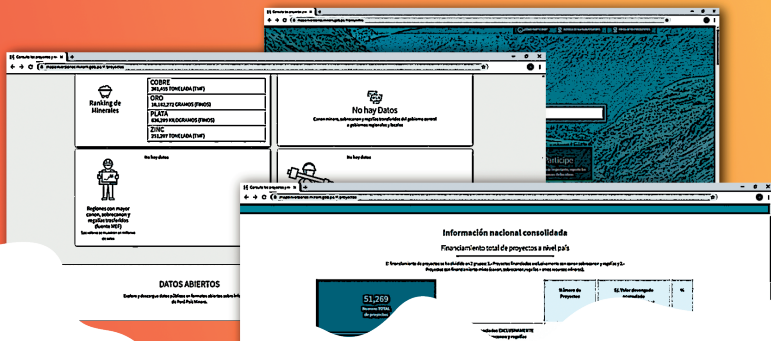

PRESENTACIÓN

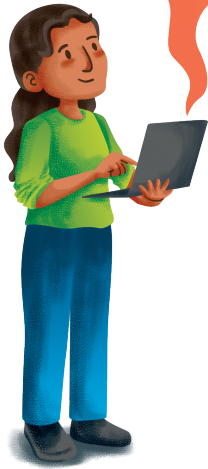

Las plataformas de MapalInversiones en el Perú son un esfuerzo por fortalecer el acceso a la información y la transparencia de los proyectos de inversión pública.

Esta guía de navegación tiene como finalidad facilitar el uso de la plataforma MapalInversiones Perú País Minero y promover la participación y el ejercicio de auditorías ciudadana. El contenido de la guía se orienta a explicar conceptos y términos que están relacionados a los procesos de inversión pública, la industria extractiva y la participación ciudadana; luego se guiará paso a paso sobre el uso de la plataforma; para finalmente, poner en práctica lo aprendido a través de una ficha de auditoría ciudadana.

La cartilla forma parte de la estrategia de alcance

y difusión de MapalInversiones, que se desarrolla en el marco del proyecto: “MapalInversiones, desde el Territorio, Perú País Minero & MapaRegalías”, que está destinado a mejorar el conocimiento y las capacidades de la ciudadanía, las autoridades, los funcionarios en territorio y la sociedad civil, sobre los datos de inversión pública disponibles en Perú y Colombia.

Este proyecto es implementado por las asociaciones Transparencia por Colombia y Proética¹, capítulos colombiano y peruano de Transparencia Internacional, que cuentan con el apoyo financiero de la Fundación Gordon and Betty Moore y el acompañamiento del Ministerio de Energía y Minas (MINEM) y el Banco Interamericano de Desarrollo (BID).

¿Qué contiene esta cartilla?

La cartilla está dividida en 4 partes:

1 Participación, auditoría ciudadana y transparencia de la administración pública

Entenderemos en qué consiste la participación ciudadana y cuál es la importancia del ejercicio de las auditorías ciudadanas como estrategia para promover la integridad de la gestión pública y como mecanismo social en la lucha contra la corrupción. También se abordará el derecho a la transparencia y al acceso a la información pública.

2 Inversión pública y los recursos captados por la industria extractiva

Conoceremos los conceptos básicos necesarios para familiarizarnos con los proyectos de inversión pública, el canon y las regalías mineras.

3 Conociendo la plataforma MapalInversiones Perú País Minero

La cartilla nos guiará paso a paso sobre el uso de la plataforma MapalInversiones Perú País Minero. Se detalla qué información contiene la plataforma y cómo buscar datos de los proyectos de inversión de cada región y provincia.

4 Participación Ciudadana en MapalInversiones Perú País Minero

Considerando que la participación ciudadana es muy importante, te indicaremos cómo efectuar ejercicio de participación ciudadana apoyados en la plataforma MapalInversiones Perú País Minero.

¹ En el Perú, Proética cuenta con cinco organizaciones aliadas en la implementación del proyecto: Asociación Civil Labor, Servicios Educativos Rurales – SER, Asociación Propurus, Cáritas Madre de Dios y Aportes.

Participación, auditoría ciudadana y transparencia de la administración pública

Transparencia de la administración pública

La Transparencia es la obligación constitucional que tienen las autoridades para brindar información sobre sus acciones, presupuesto y gastos. La administración pública tiene el deber de dar explicaciones a la ciudadanía de manera fácil, amigable y clara para que la población se informe y conozca las decisiones y las acciones tomadas. Es un derecho de la población estar informada de las acciones que realizan los funcionarios públicos.

Desde el año 2002, en el Perú se cuenta con la Ley 27806, Ley de Transparencia y Acceso a la Información Pública, que precisa que todas las entidades públicas están obligadas a publicar su información², de forma permanente y a actualizarla periódicamente. Esto incluye la progresiva difusión a través de internet de proyectos de inversión, entre otros.

En el art. 25, segundo inciso, la Ley 27806 precisa que: Toda Entidad de la Administración Pública publicará, trimestralmente, lo siguiente:

[...]

2. Los proyectos de inversión pública en ejecución, especificando: el presupuesto total de proyecto, el presupuesto del período correspondiente y su nivel de ejecución y el presupuesto acumulado.³

Además, la ley prevé responsabilidades por abuso de autoridad en el campo penal (2 a 4 años de prisión) y, administrativamente, sanciona como falta grave no cumplir con brindar información a la ciudadanía.

La información es un insumo fundamental para la participación ciudadana y la rendición de cuentas.



Participación Ciudadana

Se entiende la participación ciudadana como el derecho y la oportunidad, individual o colectiva, que tienen los ciudadanos de manifestar sus intereses y demandas a través de actos, con la finalidad de influir en la formulación y toma de decisiones gubernamentales en los diferentes niveles: nacional, regional o local; contribuyendo de esa manera a mejorar la gestión pública y la calidad de vida de las y los ciudadanos.⁴

La Constitución Política del Perú garantiza la participación ciudadana y el acceso a la información pública en calidad de derechos.⁵

Artículo 2, inciso 5.- Toda persona tiene derecho a solicitar sin expresión de causa la información

que requiera y a recibirla de cualquier entidad pública, en el plazo legal, con el costo que suponga el pedido. Se exceptúan las informaciones que afectan la intimidad personal y las que expresamente se excluyan por ley o por razones de seguridad nacional.

Artículo 31.- Los ciudadanos tienen derecho a participar en los asuntos públicos mediante referéndum; iniciativa legislativa; remoción o renovación de autoridades y demanda de rendición de cuentas. Tienen también el derecho de ser elegidos y de elegir libremente a sus representantes, de acuerdo con las condiciones y procedimientos determinados por ley orgánica.



Auditoría Ciudadana

Es un mecanismo de participación ciudadana que contempla una serie de actividades de observación con la intención de verificar que un determinado hecho o circunstancia ocurra o haya ocurrido de acuerdo con lo planeado.

Las auditorías ciudadanas son una oportunidad para que la población ejerza su derecho a participar de los asuntos públicos desde el control social. De esta

manera, contribuyen en la efectividad de los servicios públicos, el fortalecimiento de la administración pública y la mejora de la calidad de la democracia.

La auditoría social o ciudadana examina las decisiones o las acciones de los funcionarios públicos, con el fin de prevenir y/o identificar irregularidades administrativas, legales o financieras. Es una potente herramienta de rendición de cuentas social y un excelente punto de partida para que la ciudadanía se involucre en la lucha contra la corrupción.⁶



² Protege alguna información que podría ser pública. Se ordena según los siguientes criterios: Información secreta (artículo 15), información reservada (artículo 16), información confidencial (artículo 17), Información protegida por secreto bancario y tributario, información de expedientes administrativos en trámite o en investigación, Información preparada por asesores jurídicos que pudiera revelar la estrategia de defensa en un proceso administrativo o judicial que involucre a la entidad pública, Información sobre datos personales cuya publicidad sea una invasión de la intimidad personal o familiar.

³ El Peruano (2002) Ley de Transparencia y Acceso a la Información Pública. Ver:

<https://busquedas.elperuano.pe/normaslegales/texto-unico-ordenado-de-la-ley-n-27806-ley-de-transparenci-decreto-supremo-n-021-2019-jus-1835794-3/>

⁴ W.Bulege. (2016) "Participación ciudadana en la fiscalización ambiental peruana" Ver: <http://journals.continental.edu.pe/index.php/apuntes/article/view/366>

⁵ Congreso de la República (1993) Constitución Política del Perú 1993. Ver: <http://www.congreso.gob.pe/Docs/files/constitucion/constitucion2020web-10-12-2020.pdf>

⁶ Grandvoinet, Aslam, Raha. (2015) Opening the Black Box: The Contextual Drivers of Social Accountability Ver:

<https://openknowledge.worldbank.org/handle/10986/21686>

2

Inversión pública y de los recursos captados por la industria extractiva

¿Qué es un Proyecto de Inversión Pública?

Un Proyecto de Inversión Pública (PIP)⁷ es una herramienta que utiliza el Estado para que sus inversiones produzcan cambios que mejoren la calidad de vida de la población a través de la generación, ampliación e incremento de la cantidad y/o calidad de los servicios públicos que brinda.

Su objetivo es dar solución a un problema identificado en un sector específico (desnutrición, bajo nivel educativo, escasa generación de energía, falta de mantenimiento de caminos u otros) y en una zona geográfica determinada.

Los Proyectos de Inversión Pública no se limitan solo a “obras” de construcción física, sino también a proyectos de fortalecimiento institucional, asistencia técnica o capacitación.

¿Qué es una IOARR?

En el marco del Sistema de Programación Multianual y Gestión de Inversiones (Invierte.pe) las inversiones públicas se dividen entre los proyectos de inversión pública (revisados anteriormente), así como otro conjunto de inversiones llamadas IOARR que son clasificadas como de optimización, ampliación marginal, reposición y rehabilitación. Las IOARR generalmente representan una intervención puntual, selectiva y específica sobre algún activo o subconjunto de activos, por ejemplo, obras. Asimismo, suelen ser de baja complejidad técnica, riesgo acotado y cuya necesidad resulta siendo evidente.⁸ Estas inversiones también pueden ser encontradas como “otro tipo de inversión”.



¿Qué es el código de inversión único?

Cada inversión pública tiene un Código de Inversión Único o CIU, que se le asigna a cada PIP o IOARR, permitiendo identificarlo, como si se tratara de una partida de nacimiento. Este código es único e irrepetible.



⁷ MINEM (s/f) ¿Qué es un Proyecto de Inversión Pública (PIP)? Ver: <https://mapainversiones.minem.gob.pe/ComoFunciona/FAQ>

⁸ Ministerio de Economía y Finanzas - (2020) Lineamientos para la identificación y registro de las Inversiones de Optimización, de Ampliación Marginal, de Rehabilitación y de Reposición - IOARR Ver: https://www.mef.gob.pe/contenidos/inv_publica/docs/Metodologias_Generales_PI/Lineamientos_IOARR.pdf

Ciclo de un proyecto de inversión pública

El Invierte.pe contempla un Ciclo de Inversión⁹, compuesto por cuatro fases concadenadas y que se retroalimentan:

- Programación Multianual de Inversiones (PMI):** tiene como objetivo relacionar el planeamiento estratégico y el proceso presupuestario, mediante la elaboración y selección de un conjunto de inversiones orientadas al cierre de brechas y al cumplimiento de los objetivos y metas de desarrollo.
- Formulación y Evaluación (FyE):** esta etapa comprende la formulación del proyecto, se completan las fichas técnicas o se desarrollan estudios de preinversión, según corresponda. También se realiza la evaluación sobre la pertinencia del planteamiento técnico del proyecto de inversión, considerando los estándares de calidad y niveles de servicio aprobados por el Sector, el análisis de su rentabilidad social, así como las condiciones necesarias para su sostenibilidad.
- Ejecución:** se elabora el expediente técnico o documento equivalente, que debe incluir: i) estudios que garanticen las condiciones previas, ii) formación general del proyecto, iii) especialidades de ingeniería; y iv) presupuesto y cronograma. También se ejecuta el proyecto y se desarrollan labores de seguimiento físico y financiero, para ello puede hacerse uso del Sistema de seguimiento de inversiones (SIS) - INVIERTE.PE.
- Funcionamiento:** comprende la operación y mantenimiento de los activos generados por la ejecución de la inversión, como las obras públicas, y la provisión de los servicios implementados con dicha inversión.

En esta fase, las inversiones pueden ser objeto de evaluaciones ex post, con el fin de obtener lecciones aprendidas que permitan mejoras en futuras inversiones, así como la rendición de cuentas.

Fuentes de recursos para un proyecto

La clasificación presupuestaria de los recursos públicos está orientada a agrupar los fondos de acuerdo con los elementos comunes a cada tipo de recurso. Las fuentes de financiamiento¹⁰ son:

RECURSOS ORDINARIOS

Impuesto a la Renta sin canon, Impuesto General de las Ventas (IGV) sin Impuesto Promoción Municipal (IPM), Impuesto Selectivo al Consumo (ISC), Impuestos aduaneros sin renta de aduanas, otros

RECURSOS DETERMINADOS

Canon, regalías mineras, renta de aduanas¹¹, Foncomun, impuestos municipales, aportaciones a la ONP, otros.

RECURSOS DIRECTAMENTE RECAUDADOS

Tarifas por servicios de entidades estatales (tasas, contribuciones, venta de bienes, y servicios), aportes por regulación, renta de la propiedad, otros.

DONACIONES Y TRANSFERENCIAS

De fuentes externas.

RECURSOS POR OPERACIONES OFICIALES DE CRÉDITO

Créditos, bonos soberanos.



⁹ MEF (s/f) El Ciclo de Inversión. Ver: https://www.mef.gob.pe/es/?option=com_content&language=es-ES&Itemid=100282&lang=es-ES&view=article&id=5520

¹⁰ MEF (2020) Fuentes de Financiamiento del Presupuesto de Sector Público 2021. Ver:

http://www.congreso.gob.pe/Docs/comisiones2020/Presupuesto/files/presentaciones/ppt-vme-ingresos-2021-com_presupuesto_08092020.pdf

¹¹ Corresponde a los ingresos que deben recibir los Pliegos Presupuestarios, conforme a Ley, por la explotación económica de recursos naturales que se extraen de su territorio. Asimismo, incluye los fondos por concepto de regalías, los recursos por Participación en Rentas de Aduanas provenientes de las rentas recaudadas por las aduanas marítimas, aéreas, postales, fluviales, lacustres y terrestres, en el marco de la regulación correspondiente, así como las transferencias por eliminación de exoneraciones tributarias. Además, considera los recursos correspondientes a los fideicomisos regionales, transferencias del FONIPREL, así como otros recursos de acuerdo a la normatividad vigente. Incluye el rendimiento financiero así como los saldos de balance de años fiscales anteriores.

¿Qué son el canon y las regalías mineras?¹²

Canon minero

El canon minero es la participación de la que gozan los gobiernos locales y regionales sobre los ingresos y rentas obtenidos por el Estado debido a la explotación de recursos minerales, metálicos y no metálicos.

¿Cómo está constituido el canon minero?

El canon minero está constituido por el 50% (cincuenta por ciento) del Impuesto a la Renta que obtiene el Estado y que pagan los titulares de la actividad minera por el aprovechamiento de los recursos minerales, metálicos y no metálicos.

¿Cómo se distribuye el canon minero?

Para distribuir el canon minero se consideran el área de influencia y los criterios de distribución:

Área de influencia:

- Se considera al área territorial de los gobiernos locales y regionales en cuya circunscripción se explotan los recursos naturales.
- Cuando los lugares donde se explota el recurso natural se encuentran en circunscripciones distintas, la distribución se realiza en proporción a la producción de cada unidad productiva.
- En el caso que los lugares donde se explota el recurso natural se encuentren ubicadas en dos o más circunscripciones vecinas, la distribución se realiza en partes iguales.

Criterios de distribución:

El canon es distribuido entre los gobiernos regionales y locales de acuerdo a los índices que fije el Ministerio de Economía y Finanzas en base a criterios de Población y Necesidades Básicas Insatisfechas. Su distribución es la siguiente:

- El 10% del total de canon para los gobiernos locales de la municipalidad o municipalidades distritales donde se explota el recurso natural.
- El 25% del total de canon para los gobiernos locales de las municipalidades distritales y provinciales donde se explota el recurso natural.
- El 40% del total de canon para los gobiernos locales del departamento o departamentos de las regiones donde se explote el recurso natural.
- El 25% del total de canon para los gobiernos regionales donde se explote el recurso natural. De este porcentaje, los gobiernos regionales deben transferir el 20% a las Universidades Nacionales de su jurisdicción.

¿Cómo se transfiere el canon?

Los recursos provenientes del canon que se generan por recursos del Impuesto a la Renta, se transfieren a los gobiernos regionales y locales hasta en doce (12) cuotas mensuales consecutivas durante el período comprendido entre junio y mayo del año siguiente.

¿De qué manera se utiliza el canon?

De acuerdo a la cuarta disposición final de la Ley de Presupuesto del Ejercicio Fiscal 2006, los gobiernos regionales y locales utilizarán los recursos provenientes del canon, así como los de regalía minera, en el financiamiento o cofinanciamiento de proyectos de inversión pública que comprendan intervenciones orientadas a brindar servicios públicos de acceso universal y que generen beneficios a la comunidad, que se enmarquen en las competencias de su nivel de gobierno y sean compatibles con los lineamientos de políticas sectoriales. Estos proyectos no podrán considerar, en ningún caso, intervenciones con fines empresariales o que puedan ser realizados por el sector privado.

Esta misma norma faculta a los gobiernos subnacionales a utilizar hasta un 20% de los recursos provenientes del canon y la regalía minera, de acuerdo a la Ley N° 28258, para el mantenimiento de la infraestructura de los proyectos de impacto regional y local, para el financiamiento de los gastos generados por los procesos de selección para la ejecución de proyectos de inversión pública. Asimismo, de dicho porcentaje, se podrá destinar hasta un 5% para financiar la elaboración de perfiles enmarcados en los planes de desarrollo concertados que correspondan. Es importante recalcar que lo establecido en la presente disposición no es de aplicación a los gobiernos locales o regionales a los que la normatividad haya otorgado la facultad del uso de un porcentaje de los recursos provenientes del Canon en gasto corriente.

Las regalías mineras

El Ministerio de Energía y Minas (2020)¹³ lo define como la contraprestación económica que pagan las empresas mineras al Estado peruano por la explotación de los recursos naturales no renovables, de las cuales existen dos tipos: i) Regalías Legales, derivan del proceso usual de concesión y responden a rangos de utilidades operativas trimestrales; y ii) Regalías Contractuales, resultado de un Contrato de Transferencia.

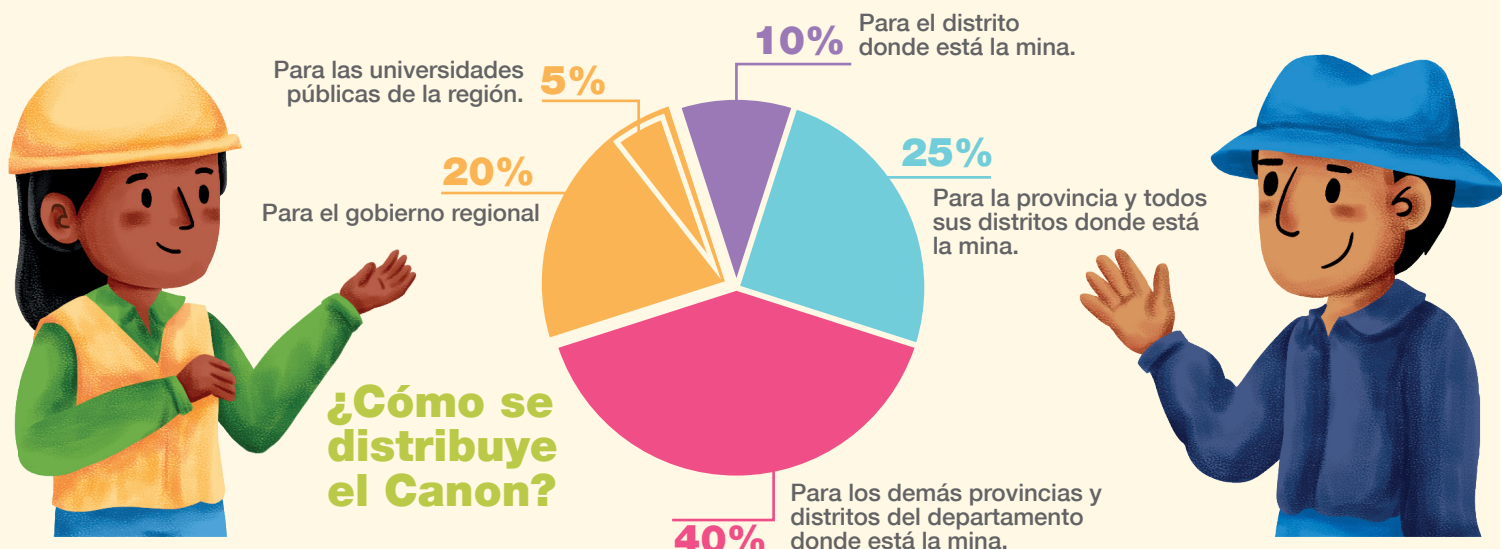

¿Cómo se distribuye el Canon?

¹² MINEM (s/f) Preguntas Frecuentes. Ver: <https://mapainversiones.minem.gob.pe/ComoFunciona/FAQ>

¹³ Ministerio de Energía y Minas (2020) Anuario Minero 2019. Ver: <https://www.minem.gob.pe/minem/archivos/file/Mineria/PUBLICACIONES/ANUARIOS/2019/AM2019.pdf>

3

Conociendo la Plataforma MapalInversiones Perú País Minero

¿Qué es MapalInversiones?

MapalInversiones es una plataforma digital donde se puede visualizar y mapear proyectos de inversión pública en varios países de América Latina. Es una iniciativa del Banco Interamericano de Desarrollo (BID) para la gestión de la información que busca mejorar la transparencia y la eficiencia de las inversiones públicas.

Acerca la información a la ciudadanía facilitando el monitoreo de la inversión pública. Asimismo, se presentan como una herramienta útil para la recolección y comparación de datos para la toma de decisiones de los funcionarios públicos. Además, otorga información valiosa para las empresas que desean mejorar su competitividad y optimizar sus planes de negocios.



¿Cuáles son los beneficios de MapalInversiones para el Perú?

Conocimiento

Permite a los gobiernos informar sobre las inversiones públicas, es decir, fortalece el acceso a la información para que se genere el debate público.

Inmediatez

Genera información inmediata, abierta y en línea disponible para diferentes usuarios, y en un formato unificado e intuitivo.

Calidad

Mejora la transparencia y eficiencia de la gestión de las inversiones públicas.

Flexibilidad

Los países usuarios de MapalInversiones deciden en qué sector implementar la plataforma y la información que deseen publicar, de acuerdo a sus necesidades, recursos y prioridades.

Transparencia

Mejora el cumplimiento de los estándares internacionales de transparencia – Alianza para el Gobierno Abierto (OGP por sus siglas en inglés), Iniciativa de Transparencia en la Industria Extractiva (EITI por sus siglas en inglés) e Iniciativa de Transparencia en el Sector Construcción (CoST por sus siglas en inglés).



Plataformas MapalInversiones en el Perú

MapalInversiones Desde el Territorio ¹⁴

La plataforma fue lanzada en Perú en el 2018 y fue desarrollado por el BID y la Secretaría de Descentralización de la Presidencia del Consejo de Ministros (SD-PCM). MapalInversiones Desde el Territorio cuenta con datos sobre proyectos de inversión y otras inversiones realizadas con transferencias intergubernamentales. Esta información ha sido recolectada de la Dirección General de Inversión Pública del Ministerio de Economía y Finanzas, así como de su Dirección General de Presupuesto Público. Cuenta, además, con información propia de la SD-PCM y con data perteneciente a la plataforma INFOBRAS, a cargo de la Contraloría General de la República del Perú.

MapalInversiones Perú País Minero

Se publicó en Perú el 16 de julio de 2020. Esta herramienta fue desarrollada por el BID y el Ministerio de Energía y Minas (MINEM). La plataforma Perú País Minero cuenta con datos sobre proyectos de inversión con recursos mineros y la actividad minera por región y provincia.

MapalInversiones Perú País Minero se fundamenta en la Gobernanza de los recursos naturales, que tiene como factores claves a la información y la transparencia. Estos dos factores son los encargados de fomentar la confianza entre los actores involucrados y evitar conflictos. Asimismo, son imprescindibles para la rendición de cuentas y ayudan a identificar las dificultades en el uso y la asignación de recursos públicos.



¹⁴ Puede acceder a la plataforma en el siguiente link: <http://mapalversionesterritorio.descentralizacion.gob.pe/>

¿Qué información de los proyectos de inversión pública se puede encontrar en MapalInversiones Perú País Minero?

La plataforma MapalInversiones Perú País Minero incluye la información sobre los proyectos de inversión pública realizados con financiamiento por recursos mineros y también de la actividad minera de las diferentes regiones y provincias del Perú.

A continuación, se presenta el tipo de información que pueda encontrarse en cada sección:

ACTIVIDAD MINERA

Transferencia de canon minero, transferencia de regalías mineras, personas empleadas, producción minera según mineral, canon minero y regalías mineras en el 2019.

BENEFICIO DE LA MINERÍA

N° de habitantes, N° de proyectos, valor total de los proyectos con transferencia minera, valor canon minero, listado y mapa de proyectos, tipo de financiamiento de los proyectos, proyectos financiados con canon y regalías, proyectos por sector: saneamiento, educación, salud u otro.



¿Cómo se accede a la plataforma MapalInversiones Perú País Minero?

Para acceder a MapalInversiones Perú País Minero se debe digitar en el explorador de internet la dirección web:

<https://mapainversiones.minem.gob.pe/>

Otra opción es buscar en gob.pe al MINEM, dentro de los “Enlaces de interés” en el “Sector Minería” se puede encontrar un link a MapalInversiones Perú País Minero.

The screenshot shows the website gob.pe with the navigation menu and the 'Enlaces de interés' section. The 'Contacto y redes sociales' link is highlighted in red. The 'Enlaces de interés' section is organized into three columns:

- Atención al Ciudadano**
 - Transparencia
 - Plataforma de Atención al Ciudadano
 - Sistema de Atención CerоCOVID
 - Acceso a la Información Pública
 - Ventanilla Virtual
 - Extranet
 - Libro de Reclamaciones
 - Denuncias
 - Quejas
 - Proycta MINEM
 - Pre-Publicación
 - Políticas Institucionales
- Eficiencia Energética**
 - Proyecto Etiqueta Energética
 - Sistema Interactivo de Eficiencia Energética
 - Proyecto EITI
 - Proyecto Iluminación Eficiente
 - Proyecto NAMAS Energía
- Enlaces para el servidor público**
 - Intranet
 - Extranet
 - Correo institucional
 - Ver portal anterior

Below these columns, there are sections for 'Sector Energía' and 'Sector Minería':

- Sector Energía**
 - Fondo de Inclusión Social Energético - FISE
- Sector Minería**
 - MapalInversiones Perú País Minero
 - Ventanilla única para la formalización Minera
 - Acceso y permanencia en el REINFO



¿Cómo acceder a la información de la plataforma MapalInversiones Perú País Minero?

- a. **BÚSQUEDA** A través de la barra de búsqueda, se puede insertar la ubicación (nombre de región o provincia), proyectos o sectores o el código único de inversión para encontrar el perfil o el proyecto de inversión del que se tiene interés.



MapalInversiones
Perú País Minero

Ubicaciones, proyectos o sectores, código único

Consulte
Información nacional consolidada y analice el comportamiento

Explore
Los 51269 proyectos/obras aprobados que cuentan con localización

Participe
Su opinión es importante, reporte los avances de las obras

Proyectos de Inversión con recursos mineros

BENEFICIO DE LA MINERÍA

ACTIVIDAD MINERA

- b. **¿CÓMO PARTICIPAR?** Se puede revisar el video tutorial de la plataforma y ahondaremos su uso en el siguiente apartado de esta cartilla (ir a página 23).

¿CÓMO PARTICIPAR? X

Proyectos de Inversión con recursos mineros

1 Busca un proyecto específico sobre el cual quieras dar tu opinión.

0:00 / 0:48

Información nacional consolidada y analice el comportamiento

Los 51269 proyectos/obras aprobados que cuentan con localización

Su opinión es importante, reporte los avances de las obras

- c. EN “ACERCA DE MAPAINVERSIONES” se puede encontrar una descripción de la plataforma que da a conocer su proceso de gestión, el costo de la iniciativa, la manera de medición de impacto y su contribución a la participación ciudadana.



Acerca de MapalInversiones

MapalInversiones es una iniciativa del Banco Interamericano de Desarrollo (BID) que busca mejorar la transparencia y la eficiencia de la inversión pública en los países de América Latina y el Caribe a partir del desarrollo e implementación de plataformas de gestión de la información.

La plataforma MapalInversiones visualiza y mapea proyectos de inversión pública en varios países de América Latina. Esto supone abrir a la ciudadanía los datos sobre sectores tan cruciales como vivienda, salud o infraestructuras de transporte. Gracias a la plataforma, los ciudadanos pueden monitorear en tiempo real dónde y cómo invierten las instituciones. El gobierno y sus funcionarios también cuentan con información de calidad para poder tomar mejores decisiones. Además, las empresas pueden mejorar su competitividad y optimizar sus planes de negocios gracias a un entorno de información abierta.

La iniciativa MapalInversiones se inspira en su precursora **MapaRegalías en Colombia**. Para desarrollar esta plataforma, el BID ensambló un equipo puntero que incluye especialistas en desarrollo de software, expertos en gestión de bases de datos, técnicos responsables por la realización de pruebas y medición de calidad de información, diseñadores gráficos y especialistas en gestión pública y transparencia.

El desarrollo de las visualizaciones de la plataforma a nivel regional contó a su vez con el apoyo técnico de la empresa Datawheel, asociada al Massachusetts Institute of Technology (MIT, Estados Unidos). El diseño fue testeado en la práctica durante cuatro días con usuarios-tipo, con el objetivo de asegurar la máxima usabilidad e intuitividad.

MapalInversiones Perú País Minerero

MapalInversiones Perú País Minerero contribuye a la alineación del país con compromisos internacionales como la Alianza para el Gobierno Abierto (OGP). Además, también ayuda a consolidar los avances realizados por Perú en



- d. **PREGUNTAS FRECUENTES:** En esta sección, la plataforma responde a una serie de preguntas orientadas a mejorar la comprensión del contenido a través de dos glosarios: uno para términos relacionados a los beneficios de la minería y la otra para términos de la actividad minera.



MapalInversiones Perú País Minerero

Definición de Datos

[PREGUNTAS FRECUENTES](#)
[GLOSARIO DE TÉRMINOS-BENEFICIO DE LA MINERÍA](#)
[GLOSARIO DE TÉRMINOS-ACTIVIDAD MINERA](#)

¿Qué es la minería?

¿Cuáles son las actividades mineras?

¿Qué tipo de concesiones otorga el Estado Peruano para realizar actividades mineras?

¿Qué es el Canon Minero?

¿Qué es un Proyecto de Inversión Pública (PIP)?

¿Cómo solicito Proyectos de Inversión Pública en mi Región?

¿Qué es la minería?

La minería es una actividad económica primaria, que se realiza mediante la extracción y tratamiento de los minerales que se han acumulado en el suelo y subsuelo en forma de yacimientos.

En función al tipo de mineral, la minería se clasifica en:

Minería metálica.-

Es la actividad de extracción para obtener elementos metálicos que se clasifican en cuatro tipos:

- Básicos: Cobre, plomo, zinc, estaño.
- Ferrosos: Hierro, manganeso, molibdeno, cobalto, tungsteno, titanio, cromo.
- Preciosos: Oro, plata, platino.
- Radioactivos: Plutonio, uranio, radio, torio.

Minería no metálica.-

Es la actividad de extracción de recursos minerales, que luego de un tratamiento especial, se transforman en productos que por sus propiedades físicas y/o químicas y pueden aplicarse a usos industriales y agrícolas. Por ejemplo, salitre, yodo, yeso, carbonato de litio, potasio, carbonato de calcio, cal, asbesto, arcillas comunes o sulfato de sodio.

En función al método de explotación, la minería se clasifica en:

Minería subterránea.-

Es aquel método que extrae el mineral realizando la actividad debajo de la superficie de la tierra (en túneles).

Minería a tajo (cielo) abierto.-

e. **ACTIVIDAD MINERA** : Esta sección de la plataforma permite filtrar la búsqueda de información por región, provincia, tipo de mineral y por periodos (años).

Actividad minera por Región y Provincia

BENEFICIO DE LA MINERÍA

ACTIVIDAD MINERA

Región >

Provincia >

Mineral >

Periodos >

PERÚ

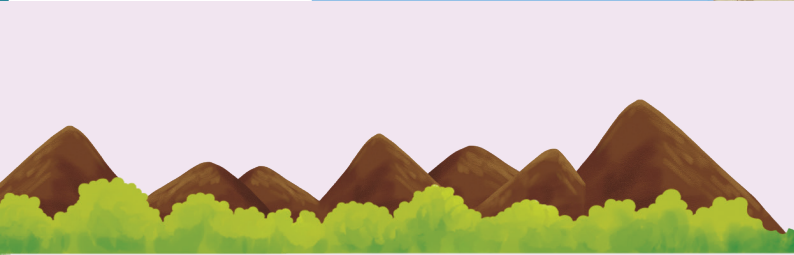

e1. Extracción minera por región y provincia:

Dependiendo la cantidad de filtros que se apliquen al mapa, podemos observar cómo la plataforma nos mostrará la cantidad de minerales extraídos de la localidad seleccionada.

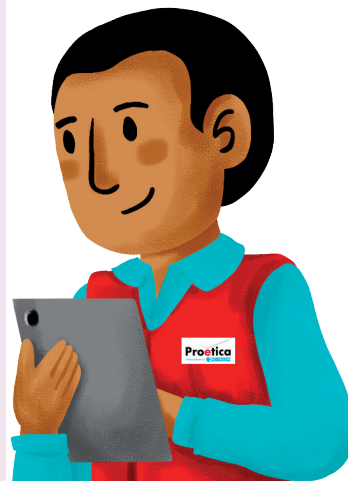

BENEFICIO DE LA MINERÍA

ACTIVIDAD MINERA

Borrar filtros de búsqueda

Región: ANCASH >

Provincia: CARHUAZ, ANCASH <

Mineral >

Periodos: 2019 >

Filtros

- AJJA, ANCASH
- ANTONIO RAYMONDI, ANCASH
- ASUNCION, ANCASH
- BOLOGNESI, ANCASH
- CARHUAZ, ANCASH
- CARLOS FERMÍN FITZCARRALD, ANCASH
- CASMA, ANCASH
- CORONGO, ANCASH
- HUARAZ, ANCASH

CARHUAZ

- ARSÉNICO: 88 TONELADA (TMF)
- COBRE: 135 TONELADA (TMF)
- ORO: 62,069 GRAMOS (FINOS)
- PLATA: 6,502 KILOGRAMOS (FINOS)
- PLOMO: 975 TONELADA (TMF)
- ZINC: 1,493 TONELADA (TMF)

Ver más



Si en el menú desglosable presionamos el botón “Ver más”, nos llevará al perfil de la región, donde se puede encontrar información como:

- Transferencia económica de canon minero
- Transferencia económica de regalías mineras
- Número de personas empleadas

Producción Minera

Año

Distrito

El Perú posee recursos minerales metálicos y no metálicos, destacando la producción minera metálica principalmente de cobre, oro, plata, estaño, plomo, zinc, que se explotan a lo largo del territorio nacional.

ARSÉNICO **88 TONELADA (TMF)** [ver por mes](#)

COBRE **135 TONELADA (TMF)** [ocultar](#)

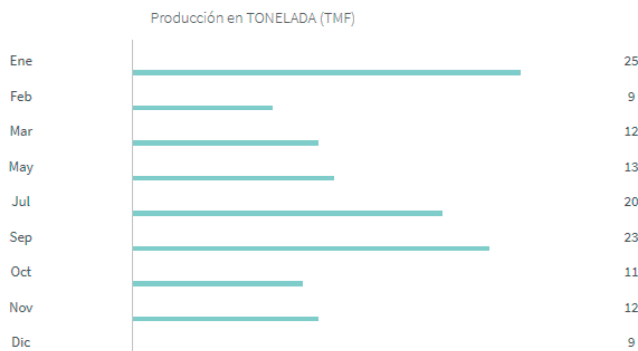

ORO **62,069 GRAMOS (FINOS)** [ver por mes](#)

- Producción minera según mineral

El perfil de la actividad minera de una región o provincia también nos permite filtrar la información de producción minera por año y por provincia (si es región) o distrito (si es provincia).

En este perfil, se puede observar el total del recurso extraído por año y según su tipo de medida (toneladas, kilos, gramos, etc.) y también nos facilita los montos por mes a través de una gráfica de barras.



- Canon minero y regalías mineras por año
Para facilitar la comparación, MapalInversiones Perú País Minero nos otorga las cifras de canon minero y regalías mineras por años en un gráfico de barras que nos permite ver si es que estas cantidades en soles crecieron o disminuyeron.



CANON MINERO S/.

El Canon Minero, es la participación que tienen los Gobiernos Locales (municipalidades provinciales y distritales) y los Gobiernos Regionales del total de ingresos y rentas obtenidos por el Estado, por la explotación económica de los recursos mineros (metálicos y no metálicos).

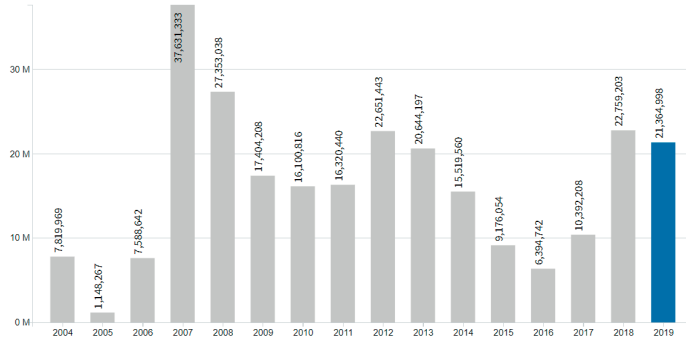

REGALÍA MINERA S/.

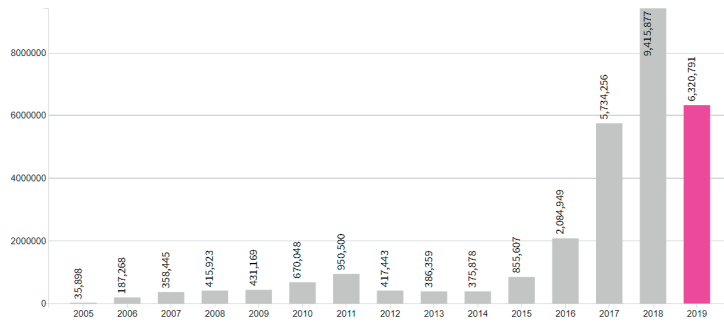

Empleo Generado

El sector minero en el Perú genera empleo directo a través de las empresas mineras, e indirecto a través de las empresas contratistas mineras y empresas conexas que brindan servicios al sector minero.

Además, la búsqueda por actividad hace posible generar información sobre la generación de empleo desde la minería a nivel provincial y distrital



PERSONAS EMPLEADAS **210**

PERSONAL OCUPADO

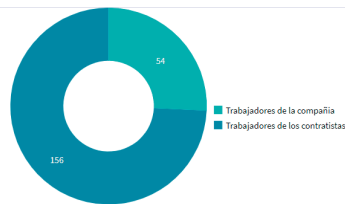

PERSONAL OCUPADO SEGÚN UBICACIÓN



PERSONAL OCUPADO SEGÚN SEXO Y UBICACIÓN

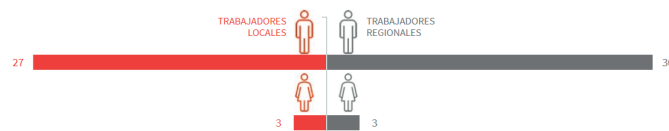

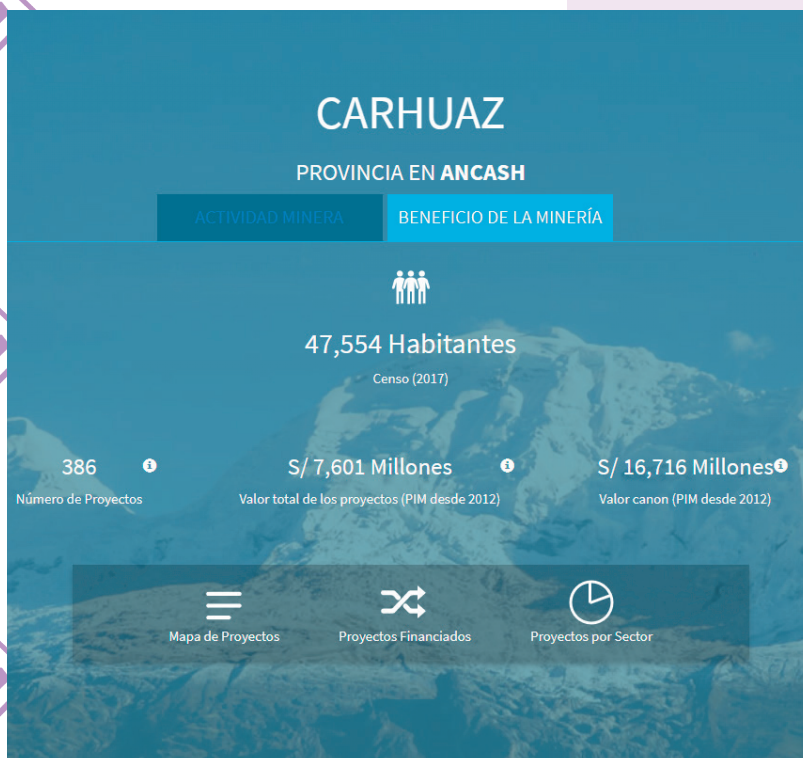

f. **BENEFICIO DE LA MINERÍA:** La búsqueda por actividad minera hace posible encontrar información sobre los beneficios de la minería a nivel provincial y distrital.

Sin embargo, también existe otra manera de acceder, que es a través de la barra de búsqueda ingresando el nombre de la región o provincia.

f1. **Perfil de Región o Provincia:** En la barra de búsqueda puede ingresarse el nombre de una región o provincia para revisar sus resultados.

Para este ejemplo se buscó la provincia de Carhuaz, donde se puede encontrar la siguiente información:

- N° de habitantes (según el censo 2017)
- N° de proyectos
- Valor total de los proyectos (desde 2012)
- Valor del canon (desde 2012)



- Listado y mapa de proyectos: En esta sección, se puede encontrar el listado de proyectos por nombre. Además, da la opción de acceder al listado de proyectos desde el mapa de la región o provincia seleccionada, y también está la opción para filtrar información por estado de proyecto, sector al que pertenece, recurso con el que se realizó y periodo (años).

Listado de Proyectos

- AMPLIACION DE CAMINOS VECINALES Y RURALES
- AMPLIACION DE CANALES DE REGADIO
- AMPLIACION DE CENTRO CIVICO
- AMPLIACION DE CENTROS EDUCATIVOS
- AMPLIACION DE COMPLEJOS DEPORTIVOS
- AMPLIACION DE ESTADIOS
- AMPLIACION DE LOS SERVICIOS DE EDUCACIÓN INICIAL ESCOLARIZADA DE LA INSTITUCIÓN EDUCATIVA N 86287, EN LA LOCALIDAD DE ATAQUERO, DISTRITO DE ATAQUERO, PROVINCIA DE CARHUAZ - ANCASH
- AMPLIACION DE LOS SERVICIOS DE EDUCACIÓN INICIAL ESCOLARIZADA DE LA INSTITUCIÓN EDUCATIVA N 86717, DE LA LOCALIDAD DE ACO PURHUAY, DISTRITO DE MARCARÁ, PROVINCIA DE CARHUAZ - ANCASH

Página 1 de 49

Próximo →

Borrar filtros de búsqueda

Región: ANCASH

Provincia: CARHUAZ, ANCASH

Estados del proyecto

Sector del proyecto

Tipo Recurso

Periodos

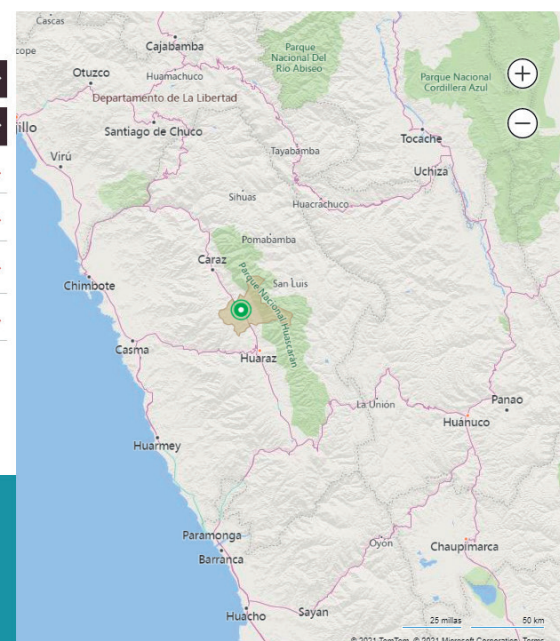

- Tipo de financiamiento de los proyectos: En esta sección, se puede visualizar el número total de proyectos y el devengado acumulado total desde el 2012. También el financiamiento de los proyectos desagregado dividido en 2 grupos: los proyectos financiados exclusivamente por canon, sobrecanon y regalías; y los proyectos con financiamiento mixto (canon, sobrecanon, regalías y otros recursos mineros).



Financiamiento de proyectos

El financiamiento de proyectos se ha dividido en 2 grupos: 1.- Proyectos financiados exclusivamente con canon sobrecanon y regalías y 2.- Proyectos con financiamiento mixto (canon, sobrecanon, regalías + otros recursos mineros).

386

Numero TOTAL de proyectos

Valor devengado acumulado total desde 2012
S/. 271,216,511

	Número de Proyectos	S/. Valor devengado acumulado total desde el 2012 al 11/03/2021	%
Proyectos financiados EXCLUSIVAMENTE con canon, sobrecanon y regalías	93	S/. 39,957,954	14.73%
Proyectos con financiamiento MIXTO (canon, sobrecanon, regalías⁽¹⁾ + otros recursos⁽²⁾)	293	S/. 231,258,557	85.27 %
Canon, sobrecanon y regalías ⁽¹⁾		S/. 122,447,857	45.14%
Otros recursos ⁽²⁾		S/. 108,810,700	40.11 %
TOTAL	386	S/. 271,216,511	100.00 %

- Financiamiento por distritos: Dentro del perfil de provincia también se presenta la opción de revisar el total de proyectos financiados en cada distrito, dividiéndose en dos grupos según sus fuentes de financiamiento, de la misma manera que en el ítem anterior.

Financiamiento por distritos

El financiamiento de proyectos se ha dividido en 2 grupos: 1.- Proyectos financiados exclusivamente con canon sobrecanon y regalías y 2.- Proyectos con financiamiento mixto (canon, sobrecanon, regalías + otros recursos mineros).

Distrito

- AMASHCA
- ACOPAMPA
- AMASHCA
- ANTA
- ATAQUERO
- CARHUAZ
- MARCARA
- MULTIDISTRITO - CARHUAZ
- PARIAHUANCA
- SAN MIGUEL DE ACO
- SHILLA
- TINCO
- UNHUANCA

	Número de Proyectos	S/. Valor devengado acumulado total desde el 2012 al 11/03/2021	%
Proyectos financiados EXCLUSIVAMENTE con canon, sobrecanon y regalías	2	S/. 18,000	0.20 %
Proyectos con financiamiento MIXTO (canon, sobrecanon, regalías⁽¹⁾ + otros recursos⁽²⁾)	41	S/. 8,949,083	99.80 %
Canon, sobrecanon y regalías ⁽¹⁾		S/. 5,095,415	56.83 %
Otros recursos ⁽²⁾		S/. 3,853,668	42.97 %
TOTAL	43	S/. 8,967,083	100.00 %

Proyectos financiados con canon y regalías

TRANSPORTE
S/ 0.46Millones
Transferido S/ 0.01Millones

CULTURA Y DEPORTE
S/ 0.41Millones
Transferido S/ 0.01Millones

SIN SECTOR
S/ 3.13Millones
Transferido S/ 0.14Millones

SECTOR
PLANEAMIENTO, GESTIÓN Y RESERVA DE CONTINGENCIA
S/ 0.21Millones
Transferido S/ 0.02Millones

Ordenar por: SECTOR Todos

- Proyectos financiados con canon y regalías: Otra manera de observar los proyectos es ordenándolos según monto, fecha y progreso, así como por sector.

Proyectos financiados con canon y regalías

The screenshot shows a web interface for project management. At the top right, there is a dropdown menu labeled 'SECTOR' with 'Todos' selected. Below it, a list of sectors is visible, including: AGROPECUARIA, AMBIENTE, COMERCIO, COMUNICACIONES, CULTURA Y DEPORTE, DEFENSA Y SEGURIDAD NACIONAL, EDUCACIÓN, ENERGÍA, INDUSTRIA, JUSTICIA, MINERIA, and others. Below the menu, four project cards are displayed, each with a title, budget information, and a table of spending data.

SECTOR	ENE 2012	2do GASTADO	ENE 2012
TRANSPORTE	S/ 0.46Millones	Transferido S/ 0.01Millones	0
CULTURA Y DEPORTE	S/ 0.41Millones	Transferido S/ 0.01Millones	0
SIN SECTOR	S/ 3.13Millones	Transferido S/ 0.14Millones	0
PLANEAMIENTO, G...	S/ 0.21Millones	Transferido S/ 0.01Millones	0

Proyectos por Sector

Sector principal
TRANSPORTE

El sector con mayor número de proyectos en CARHUAZ, es el de TRANSPORTE



- Proyectos por sector: Los proyectos se presentan en una gráfica conformada por cuadriláteros cuyo tamaño corresponde al porcentaje de proyectos pertenecientes a cada sector (saneamiento, educación, salud u otro) en la región o provincia.



f2. Búsqueda de un proyecto: Otra forma de búsqueda es a través del mapa que encontramos en el inicio de la plataforma, esta sección de la plataforma puede filtrarse por región/departamento, provincia, estados del proyecto, sector del proyecto, tipo de recurso (con el que se desarrolló el proyecto) y periodo.

Dependiendo de la cantidad de filtros que se apliquen al mapa de la plataforma, podemos observar cómo el número de proyectos varía. Además, al elegir, por ejemplo, una región, el mapa se acercará geográficamente y aparecerá un menú que conduce a esta lista de proyectos.



Proyectos de Inversión con recursos mineros

En esta lista, se puede observar el nombre del proyecto, la unidad ejecutora, el valor (en soles) y el estado.

Nombre	Ejecutor	Valor	Estado
ACONDICIONAMIENTO DE CALLES Y ACCESOS DE LA LOCALIDAD DE HUANTAR, DISTRITO DE HUANTAR - HUARI - ANCASH		S/ 9,543,080	VIABLE
ACONDICIONAMIENTO DE LA SEGURIDAD CIUDADANA, EQUIPAMIENTO Y DESARROLLO DE CASERIOS Y ANEXOS, DISTRITO DE MORO - SANTA - ANCASH		S/ 574,241	VIABLE
ACONDICIONAMIENTO DE LAS RIBERAS DEL RIO QUILLCAY - CONSTRUCCION DE BOULEVARD TURISTICO Y ECOLOGICO, PROVINCIA DE HUARAZ - ANCASH		S/ 82,928,129	VIABLE
ACONDICIONAMIENTO DEL LABORATORIO DE COMPUTO DEL COLEGIO JOSE A. ENCINAS, CENTRO POBLADO DE MACASHCA, PROVINCIA DE HUARAZ - ANCASH		S/ 74,990	VIABLE
ACONDICIONAMIENTO E IMPLEMENTACION DE LOS SERVICIOS DE SEGURIDAD CIUDADANA CON SISTEMAS TECNOLGICOS EN EL DISTRITO DE CABANA, PROVINCIA DE PALLASCA - ANCASH		S/ 263,983	VIABLE
ACONDICIONAMIENTO, CONSTRUCCION SUB SISTEMA DE DISTRIBUCION PRIMARIA PARA LOS POZOS TUBULARES DE LOS SECTORES LOS ANGELES DE 22.9 KV, SAN ANDRS 10 KV, SANTA CRISTINA 10 KV, CUATRO PALOS 22.9 KV, DISTRITO DE COMANDANTE NOEL - CASMA - ANCASH		S/ 332,916	VIABLE
ADECUACION DEL PROYEC. ORIGINAL CHINECAS AL ESQUEMA REESTRUCTURADO		S/ 1,428,848,467	VIABLE
ADQUISICION DE AUTOBUSES; EN EL(LA) UNIVERSIDAD NACIONAL DEL SANTA A FAVOR DE LOS ALUMNOS DE PRE GRADO, DISTRITO DE NUEVO CHIMBOTE, PROVINCIA SANTA, DEPARTAMENTO ANCASH		S/ 2,448,805	APROBADO



f3. Perfil de un proyecto: En los diferentes perfiles de proyectos, se puede observar los datos que constituyen la primera información que se presenta sobre un proyecto y se encuentran en la parte superior de cualquier perfil. Se encuentran en el siguiente orden:

1. Nombre del proyecto y código
2. Sector
3. Costo actualizado del proyecto
4. Avance Financiero del Proyecto
5. Total devengado acumulado desde 2012
6. Devengado por recursos canon y sobrecanon desde 2012
7. Situación
8. Estado de inversión
9. Fecha de viabilidad
10. Unidad ejecutora
11. Ejecución: PIM vs Devengado

MapaInversiones
Perú País Mínero

ACONDICIONAMIENTO DE CALLES Y ACCESOS DE LA LOCALIDAD DE HUANTAR, DISTRITO DE HUANTAR - HUARI - ANCASH (2061613)

Me Gusta (0) Comentarios (0)

Sector TRANSPORTE
GOBIERNO LOCAL

S/ 9,543,080 Costo actualizado del proyecto	91.47 % Avance Financiero del Proyecto
S/ 33,000 TOTAL DEVENGADO ACUMULADO DESDE 2012	S/ 33,000 DEVENGADO POR RECURSOS CANON Y SOBRECANON DESDE 2012

[Información General](#)
[Fotos](#)
[Opinión Ciudadana](#)
[Descargar Pdf](#)

Información General del proyecto

Costo Actualizado Proyecto	S/ 9,543,080
Situación	VIABLE
Estado de la inversión	CERRADO
Sector	TRANSPORTE
Fecha viabilidad	01/01/2015
Código único del proyecto	2061613
La unidad ejecutora de este proyecto es MUNICIPALIDAD DISTRITAL DE HUANTAR.	

Avance Financiero Del Proyecto

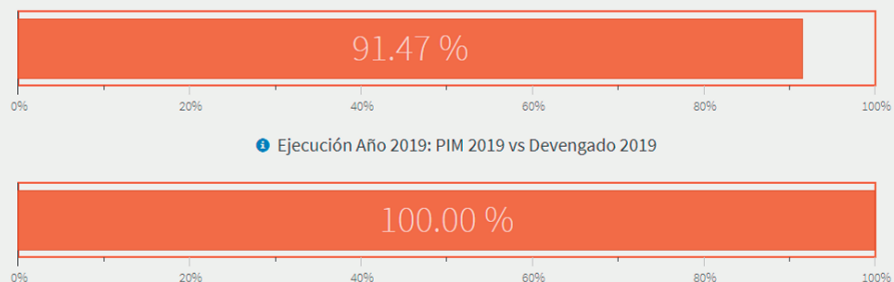

Fotos de la ciudadanía

g. INFORMACIÓN NACIONAL CONSOLIDADA: La plataforma brinda información sobre concesiones mineras en explotación, proyectos de inversión financiados total o parcialmente, empleos generados (separado por sexo: hombres y mujeres), por compañías mineras y por contratistas mineros y conexos.

Información Nacional Consolidada

PERÚ MINERO 2019



5,665

CONCESIONES MINERAS EN EXPLOTACIÓN



12,971

PROYECTOS DE INVERSIÓN FINANCIADOS TOTAL O PARCIALMENTE con fondos del canon, sobrecanon y regalías



192,130

Empleos generados



179,457

Hombres



12,673

Mujeres



87,051

Empleos generados por COMPAÑÍAS MINERAS



105,079

Empleos generados por CONTRATISTAS MINEROS Y CONEXOS

La información del empleo 2019 se reporta en la declaración anual consolidada que vence en septiembre de 2020, la información de empleo de 2019-2020 cambiará con las declaraciones que hagan las empresas.

Además, incluye gráficos sobre regiones con mayor canon y las regiones con mayor empleo.

Ranking de Minerales



COBRE

2,437,923 TONELADA (TMF)

ORO

107,583,808 GRAMOS (FINOS)

PLATA

3,706,759 KILOGRAMOS (FINOS)

ZINC

1,382,753 TONELADA (TMF)



6,514,297,758

Canon minero, sobrecanon y regalías transferidos del gobierno central a gobiernos regionales y locales



Regiones con mayor canon, sobrecanon y regalías transferidos (fuente MEF)

Los valores se muestran en millones de soles

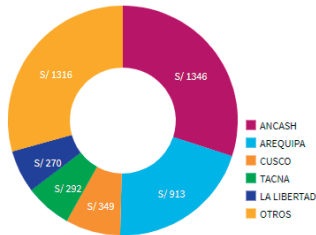

Regiones con Mayor Empleo

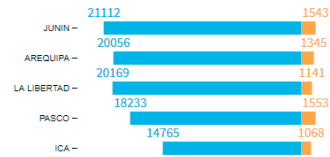

DATOS ABIERTOS

Explore y descargue datos públicos en formatos abiertos sobre información de Perú País Minero.

h. DATOS ABIERTOS: Permite descargar la información en formato CSV, cada archivo con su respectivo diccionario de datos.

Producción

Consulte la información de producción.

[Descargar CSV](#)

[Diccionario de datos](#)

Financiamiento de la inversión

Financiamiento de la inversión (Canon, Sobrecanon y Regalías).

[Descargar CSV](#)

[Diccionario de datos](#)

Proyectos y actividades financiados total o parcialmente

Conozca la información de los proyectos de inversión en el sector minero.

[Descargar CSV](#)

[Diccionario de datos](#)

Empleo

Empleo generado por el sector minero.

[Descargar CSV](#)

[Diccionario de datos](#)

i. FUENTES DE LOS DATOS: La información de MapalInversiones Perú País Minero ha sido recolectada de la Dirección General de Inversión Pública del Ministerio de Economía y Finanzas, así como de su Dirección General de Presupuesto Público y su plataforma de Transparencia Económica, y además, cuenta con información proporcionada por el propio MINEM.

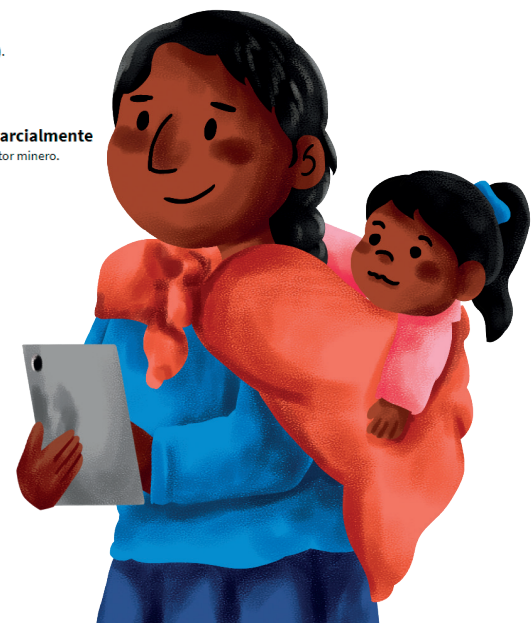

Utilidad de la información de MapalInversiones Perú País Minero

La información que transparenta la plataforma MapalInversiones Perú País Minero tiene diferentes usos dependiendo el tipo de actor que tenga acceso a ella, por ejemplo:

Autoridades y funcionarios

- Comparar proyectos de inversión
- Identificar las inversiones de otros lugares que puedan replicarse.
- Fortalecer el planeamiento de las futuras inversiones.
- Evaluar el desarrollo planificado.
- Rendir cuentas a la ciudadanía.

Ciudadanía, sociedad civil y comunidades

- Acceder con mayor facilidad a la información sobre la inversión pública.
- Informarse sobre la inversión por canon y regalías mineras.
- Realizar investigación sobre la inversión pública con recursos del canon y regalías mineras.
- Analizar datos abiertos sobre la inversión pública.
- Capacitarse en el análisis de la plataforma.
- Evitar los largos procesos de solicitud de información y acceder a ella de manera inmediata.
- Realizar ejercicios de vigilancia ciudadana sobre la inversión pública.
- Generar alertas preventivas de corrupción.

Empresas

- Informarse sobre el uso de los recursos en los proyectos de inversión
- Rendir cuentas a la ciudadanía
- Explicar los beneficios de la minería con data actualizada



4

Participación Ciudadana en MapalInversiones Perú País Minero

El módulo de participación ciudadana está incluido en el perfil individual de cada proyecto, y permite recoger el nivel de satisfacción de cada usuario sobre la ejecución de los proyectos, dejar comentarios y cargar fotos que permitan un mejor monitoreo de dichos proyectos.

Para hacer efectiva tu participación, te sugerimos realizar un ejercicio de auditoría ciudadana a un proyecto de inversión que sea de tú interés. En la página 25 te ofrecemos una ficha para llevar a cabo este ejercicio ciudadano con la plataforma MapalInversiones Perú País Minero.

¿Cómo crear una cuenta?

Para crear una cuenta, llena los datos solicitados en el módulo de participación ciudadana, recibirás una notificación de activación al correo electrónico que registraste en el formulario.

Una vez creada la cuenta podemos colocar un comentario categorizado como una sugerencia, felicitación, reclamo o solicitud, con un máximo de 500 caracteres. Este será revisado y posteriormente respondido por el MINEM en la misma plataforma.

Es importante mencionar que este comentario puede publicarse de manera anónima si así se prefiere.

¿Deseas participar agregando un comentario?

NUEVA CUENTA

Nombre*

Género*

Edad*

Rol*

Email*

Password*

Confirme su Password*

¿Cómo se enteró de Mapa Inversiones?*



Con la activación de la cuenta usted acepta los términos y condiciones.

ENVIAR

CANCELAR

Hola, Mariana Maestre

Tipo de comentario:

- Tipo
- Sugerencia
- Felicitación
- Reclamo
- Solicitud

Escribe tu comentario: (máx 500 caracteres)



Se informa que los comentarios de su participación antes de ser publicados serán validados por MapalInversiones. Si desea, su opinión puede ser anónima.

Anónimo

ENVIAR

CANCELAR

Cerrar Sesión →

Hola, Mariana Maestre

Tipo de comentario:

¿Desde dónde nos escribes?

Es

- Otro
- ABANCAY (APURIMAC)
- ACOBAMBA (HUANCAVELICA)
- ACOMAYO (CUSCO)
- AIJA (ANCASH)
- ALTO AMAZONAS (LORETO)
- AMBO (HUANUCO)
- ANDAHUAYLAS (APURIMAC)
- ANGARAES (HUANCAVELICA)
- ANTA (CUSCO)
- ANTABAMBA (APURIMAC)
- ANTONIO RAYMONDI (ANCASH)

ENVIAR

CANCELAR

Cerrar Sesión →

Contar con una cuenta activa, también permite al usuario subir una foto a la plataforma, siempre y cuando esta foto esté relacionada al proyecto. Podrás dar “me gusta” a los proyectos de tu preferencia.



Muchas Gracias Mariana Maestre

Tu comentario será publicado cuando el administrador lo verifique

[Comentar otro proyecto](#)

[Cerrar Sesión →](#)

Subir Foto ✕

Seleccione el ente territorial:

CARHUAZ (ANCASH) ▾

Realice una descripción relacionada con la imagen:

Ejemplo:

Como verán en la foto que adjunto, el avance de la obra muy difícilmente supera el 50% de ejecución física, sin embargo en la plataforma la información brindada dice que su ejecución física supera el 89%. Agradezco su atención y respuesta. Carlos A.

Seleccione la imagen que desea subir:

[Seleccionar archivo](#) Ningún archivo seleccionado

GUARDAR

El MINEM asume el compromiso de que los comentarios realizados a través de la sección de participación ciudadana de la plataforma MapalInversiones Perú País Minero sean atendidos oportunamente.

Ejemplos de información que se pueden publicar a través de la sección de Participación Ciudadana:

- Puedo comentar cuando la información proporcionada en la plataforma no coincide con información de conocimiento del ciudadano.
- Puedo comentar cuando la información proporcionada por la plataforma no representa a la realidad en el lugar de ejecución.
- Puedo comentar si quiero completar la información haciendo referencia a la ejecución física.
- Puedo realizar un comentario si la información se encuentra desactualizada en comparación a la fecha de actualización de las fuentes.
- Puedo comentar si deseo felicitar por el buen desempeño del proyecto.
- Puedo comentar si considero que hace falta información y esta debiera ser pública.
- Puedo comentar solicitando las bases de datos u otra información que sea necesaria para la investigación o vigilancia ciudadana.
- Puedo comentar alguna sugerencia al proyecto o a la plataforma.
- Puedo comentar por si he detectado irregularidades y solicitar orientación.
- Puedo publicar cuando tengo alguna foto actualizada del proyecto de inversión pública.

Ficha de auditoría ciudadana a través de la plataforma MapalInversiones



La siguiente ficha nos ayudará a sistematizar información relacionada a un proyecto de inversión y en caso encontremos algún hecho relevante poder hacer uso de la sección de participación ciudadana de MapalInversiones Perú País Minero.

Ficha de Reporte Ciudadano MapalInversiones

Objetivo: recopilar información de un proyecto de inversión pública con el uso de MapalInversiones Perú País Minero, a fin de realizar un reporte ciudadano.

Indicaciones:

- Verificar en las plataformas MapalInversiones, la accesibilidad, existencia y disponibilidad de contenidos.
- Reportar en el caso la información solicitada no se encuentre o se encuentre incompleta.
- Marcar las opciones con una EQUIS MAYÚSCULA ("X") en el word o formato impreso.

Datos Personales

Apellidos y Nombres de la persona que realiza el reporte

Edad

Organización a la que pertenece [opcional]

Fecha de reporte

Región

Ciudad

Si ya se tiene un proyecto previamente identificado se puede utilizar el nombre o el código único de dicho proyecto para la búsqueda. Es recomendable tener identificado previamente el proyecto al que se desea hacer seguimiento para que la búsqueda sea más fácil. En caso se tenga una región, provincia o sector de especial interés se puede hacer uso de la barra de búsqueda o de los filtros del mapa para identificar los proyectos de interés y luego seleccionar entre estos el proyecto que se considere más relevante para auditar.

Accesibilidad a MapalInversiones Perú País Minero

¿Logró acceder a la plataforma MapalInversiones Perú País Minero?

Sí

No

Si logró acceder a la plataforma, considera que esta cargó:

Muy lento

Lento

Normal

Rápido

Muy rápido

Información sobre inversión en la región y provincia

¿Logró acceder al perfil de la región que buscó?	<input type="radio"/> Sí	<input type="radio"/>	<input type="radio"/> No	<input type="radio"/>
Indique: N° de proyectos de la región	<input type="text"/>			
Anote el valor total de los proyectos con transferencia de la región	<input type="text"/>			
Anote el valor de transferencias del canon de la región	<input type="text"/>			
Anote la provincia del proyecto elegido	<input type="text"/>			
¿Logró acceder al perfil de la provincia donde se realiza el proyecto que está auditando?	<input type="radio"/> Sí	<input type="radio"/>	<input type="radio"/> No	<input type="radio"/>
Indique: N° de proyectos de la provincia	<input type="text"/>			
Anote el valor total de los proyectos con transferencia de la provincia	<input type="text"/>			
Anote el valor de las transferencias del canon de la provincia	<input type="text"/>			

Información sobre el proyecto de inversión auditado

¿Cuál es el código único del proyecto que está auditando?	<input type="text"/>			
¿Cuál es el nombre del proyecto que está auditando?	<input type="text"/>			
¿Cuál es la situación del proyecto?	<input type="text"/>			
¿Cuál es el estado de inversión?	<input type="text"/>			
¿A qué sector pertenece el proyecto?	<input type="text"/>			
¿Cuál es la unidad ejecutora de ese proyecto?	<input type="text"/>			
¿Cuál es el porcentaje de avance financiero de ese proyecto?	<input type="text"/>			
Indique el porcentaje de la ejecución y el año del PIM vs Devengado.	<input type="text"/>			
¿Logró descargar el formato PDF?	<input type="radio"/> Sí	<input type="radio"/>	<input type="radio"/> No	<input type="radio"/>
¿La información del PDF coincide con la información de la plataforma?	<input type="radio"/> Sí	<input type="radio"/>	<input type="radio"/> No	<input type="radio"/>
	<input type="radio"/> No coincidía en todos los datos			<input type="radio"/>

En caso haya marcado “No coincidía en todos los datos” indique en cuales:

¿Este proyecto de inversión tiene comentarios?

Sí

No

En caso tuviera comentarios, ¿está de acuerdo con ellos? ¿por qué?

¿Han publicado fotos de este proyecto de inversión?

Sí

No

¿Las fotografías encontradas reflejan la situación del proyecto? ¿por qué?

Sobre el proyecto en sitio

Conoce de manera física (presencial) la obra que ha identificado

Sí

No

Si la respuesta anterior fuera “Sí” responda las siguientes preguntas:

El avance físico refleja lo informado en la plataforma MapalInversiones

Sí

No

Si marco “No”, describa las inconsistencias observadas entre la información de MapalInversiones y lo observado presencialmente.

¿Tiene una fotografía que refleje estas inconsistencias?

Sí

No

En caso de marcar “Sí”, compartir la foto en el módulo de participación ciudadana de la plataforma MapalInversiones Perú País Minero.

Reporte Ciudadano – Reporte de observaciones

Describa los principales datos del proyecto de inversión auditado, identificando la información resaltante y las inconsistencias que se puedan haber identificado. En caso de tener fotografías puede incluirlas. Recuerda, además de MapalInversiones Perú País Minero puedes revisar otras plataformas para complementar la información del reporte, entre ellas tenemos al: Portal de transparencia económica, INFOBRAS, INVIERTE.PE, etc. También puedes realizar una solicitud de información a la unidad ejecutora del proyecto, para más información sobre ese proceso, revisa la Ley de Transparencia y Acceso a la Información Pública.

Un ejercicio adicional que podemos realizar es comparar los datos con la otra versión de MapalInversiones Desde el Territorio.

Para ello, podemos acceder a través del siguiente link.: <http://mapainversionesterritorio.descentralizacion.gob.pe/>

Una vez identificado el código único del proyecto de inversión de interés, inicie la búsqueda en MapalInversiones Desde el Territorio, y responda las siguientes preguntas:

MapalInversiones Desde el Territorio - MIDT			
¿Encontró el mismo proyecto en MapalInversiones Desde el Territorio?	<input type="radio"/>	<input type="radio"/>	<input type="radio"/>
¿Coincide el sector del proyecto con el que indica en MapalInversiones Perú País Minero?	<input type="radio"/>	<input type="radio"/>	<input type="radio"/>
En caso no haya coincidido, ¿a qué sector pertenece el proyecto?	<input type="text"/>		
¿Coincide la unidad ejecutora de ese proyecto con la de MapalInversiones Perú País Minero?	<input type="radio"/>	<input type="radio"/>	<input type="radio"/>
En caso no coincidieran, ¿cuál es la unidad ejecutora?	<input type="text"/>		
¿Coincide el costo actualizado de ese proyecto con el de MapalInversiones Perú País Minero?	<input type="radio"/>	<input type="radio"/>	<input type="radio"/>
¿Coincide el porcentaje de avance de ese proyecto con el de MapalInversiones Perú País Minero?	<input type="radio"/>	<input type="radio"/>	<input type="radio"/>
¿La información del PDF coincide con la información del PDF de MapalInversiones Perú País Minero?	<input type="radio"/>	<input type="radio"/>	<input type="radio"/>
	<input type="radio"/>		<input type="radio"/>

Como último paso: en caso de encontrar alertas o inconsistencias, use la sección de participación ciudadana de la Plataforma MapalInversiones para reportar sus hallazgos.





En alianza estratégica con:

